

## ОПИСАНИЕ МЕСТОПОЛОЖЕНИЯ ГРАНИЦ

Российская Федерация, Ярославская область, Ярославский муниципальный район, д.Молозиново

(наименование объекта, местоположение границ которого описано (далее - объект))

### Раздел 1

#### Сведения об объекте

№ п/п	Характеристики объекта	Описание характеристик
1	2	3
1.	Местоположение объекта	Ярославская область, район Ярославский, деревня Молозиново
2.	Площадь объекта +/- величина погрешности определения площади (Р +/- Дельта Р)	163824 +/- 142 м <sup>2</sup>
3.	Иные характеристики объекта	-

## Раздел 2

### Сведения о местоположении границ объекта

1. Система координат МСК-76

2. Сведения о характерных точках границ объекта

Обозначение характерных точек границ	Координаты, м		Метод определения координат характерной точки	Средняя квадратическая погрешность положения характерной точки (Mt), м	Описание обозначения точки на местности (при наличии)
	X	Y			
1	2	3	4	5	6
1	380312.51	1314998.53	Аналитический метод	0.10	-
2	380318.13	1315018.20	Аналитический метод	0.10	-
3	380325.12	1315057.99	Аналитический метод	0.10	-
4	380327.58	1315131.06	Аналитический метод	0.10	-
5	380324.22	1315158.96	Аналитический метод	0.10	-
6	380323.13	1315180.17	Аналитический метод	0.10	-
7	380293.50	1315179.27	Аналитический метод	0.10	-
8	380273.44	1315179.21	Аналитический метод	0.10	-
9	380279.73	1315200.58	Аналитический метод	0.10	-
10	380285.28	1315214.32	Аналитический метод	0.10	-
11	380271.57	1315234.50	Аналитический метод	0.10	-
12	380272.52	1315248.63	Аналитический метод	0.10	-
13	380255.86	1315257.60	Аналитический метод	0.10	-
14	380233.87	1315221.67	Аналитический метод	0.10	-
15	380223.61	1315204.93	Аналитический метод	0.10	-
16	380212.58	1315186.88	Аналитический метод	0.10	-
17	380203.14	1315134.27	Аналитический метод	0.10	-
18	380205.94	1315104.03	Аналитический метод	0.10	-
19	380228.97	1314985.78	Аналитический метод	0.10	-
20	380231.00	1314977.95	Аналитический метод	0.10	-
1	380312.51	1314998.53	Аналитический метод	0.10	-
21	380186.25	1314946.24	Аналитический метод	0.10	-

2. Сведения о характерных точках границ объекта

Обозначение характерных точек границ	Координаты, м		Метод определения координат характерной точки	Средняя квадратическая погрешность положения характерной точки (Mt), м	Описание обозначения точки на местности (при наличии)
	X	Y			
1	2	3	4	5	6
22	380185.89	1314963.00	Аналитический метод	0.10	-
23	380185.95	1314968.65	Аналитический метод	0.10	-
24	380181.19	1315039.40	Аналитический метод	0.10	-
25	380170.55	1315106.40	Аналитический метод	0.10	-
26	380162.22	1315127.19	Аналитический метод	0.10	-
27	380164.38	1315156.04	Аналитический метод	0.10	-
28	380159.04	1315197.86	Аналитический метод	0.10	-
29	380212.13	1315325.29	Аналитический метод	0.10	-
30	380154.36	1315319.04	Аналитический метод	0.10	-
31	380146.32	1315318.76	Аналитический метод	0.10	-
32	380129.78	1315315.70	Аналитический метод	0.10	-
33	380086.67	1315311.02	Аналитический метод	0.10	-
34	379939.66	1315277.13	Аналитический метод	0.10	-
35	379940.18	1315222.51	Аналитический метод	0.10	-
36	379792.89	1315222.41	Аналитический метод	0.10	-
37	379790.41	1315281.18	Аналитический метод	0.10	-
38	379788.37	1315282.09	Аналитический метод	0.10	-
39	379785.02	1315282.50	Аналитический метод	0.10	-
40	379780.05	1315279.33	Аналитический метод	0.10	-
41	379774.45	1315272.58	Аналитический метод	0.10	-
42	379771.71	1315264.99	Аналитический метод	0.10	-
43	379770.36	1315256.63	Аналитический метод	0.10	-
44	379770.45	1315229.92	Аналитический метод	0.10	-
45	379775.37	1315196.72	Аналитический метод	0.10	-
46	379786.02	1315142.61	Аналитический метод	0.10	-
47	379798.72	1315096.29	Аналитический метод	0.10	-

2. Сведения о характерных точках границ объекта

Обозначение характерных точек границ	Координаты, м		Метод определения координат характерной точки	Средняя квадратическая погрешность положения характерной точки (Mt), м	Описание обозначения точки на местности (при наличии)
	X	Y			
1	2	3	4	5	6
48	379803.12	1315065.43	Аналитический метод	0.10	-
49	379794.64	1315044.77	Аналитический метод	0.10	-
50	379790.94	1314998.12	Аналитический метод	0.10	-
51	379803.50	1314955.33	Аналитический метод	0.10	-
52	379809.05	1314946.53	Аналитический метод	0.10	-
53	379817.78	1314944.07	Аналитический метод	0.10	-
54	379827.33	1314942.96	Аналитический метод	0.10	-
55	379846.46	1314936.89	Аналитический метод	0.10	-
56	379881.44	1314935.90	Аналитический метод	0.10	-
57	379904.42	1314932.25	Аналитический метод	0.10	-
58	379917.25	1314928.10	Аналитический метод	0.10	-
59	379931.84	1314920.69	Аналитический метод	0.10	-
60	379948.95	1314905.62	Аналитический метод	0.10	-
61	379974.69	1314868.78	Аналитический метод	0.10	-
62	380123.32	1314917.57	Аналитический метод	0.10	-
21	380186.25	1314946.24	Аналитический метод	0.10	-

3. Сведения о характерных точках части (частей) границы объекта

Обозначение характерных точек части границы	Координаты, м		Метод определения координат характерной точки	Средняя квадратическая погрешность положения характерной точки (Mt), м	Описание обозначения точки на местности (при наличии)
	X	Y			
1	2	3	4	5	6
-	-	-	-	-	-

### Раздел 3

#### Сведения о местоположении измененных (уточненных) границ объекта

1. Система координат -

2. Сведения о характерных точках границ объекта

Обозначение характерных точек границ	Существующие координаты, м		Измененные (уточненные) координаты, м		Метод определения координат характерной точки	Средняя квадратическая погрешность положения характерной точки (Mt), м	Описание обозначения точки на местности (при наличии)
	X	Y	X	Y			
1	2	3	4	5	6	7	8
-	-	-	-	-	-	-	

3. Сведения о характерных точках части (частей) границы объекта

Обозначение характерных точек части границы	Существующие координаты, м		Измененные (уточненные) координаты, м		Метод определения координат характерной точки	Средняя квадратическая погрешность положения характерной точки (Mt), м	Описание обозначения точки на местности (при наличии)
	X	Y	X	Y			
1	2	3	4	5	6	7	8
-	-	-	-	-	-	-	

Раздел 4

План границ объекта

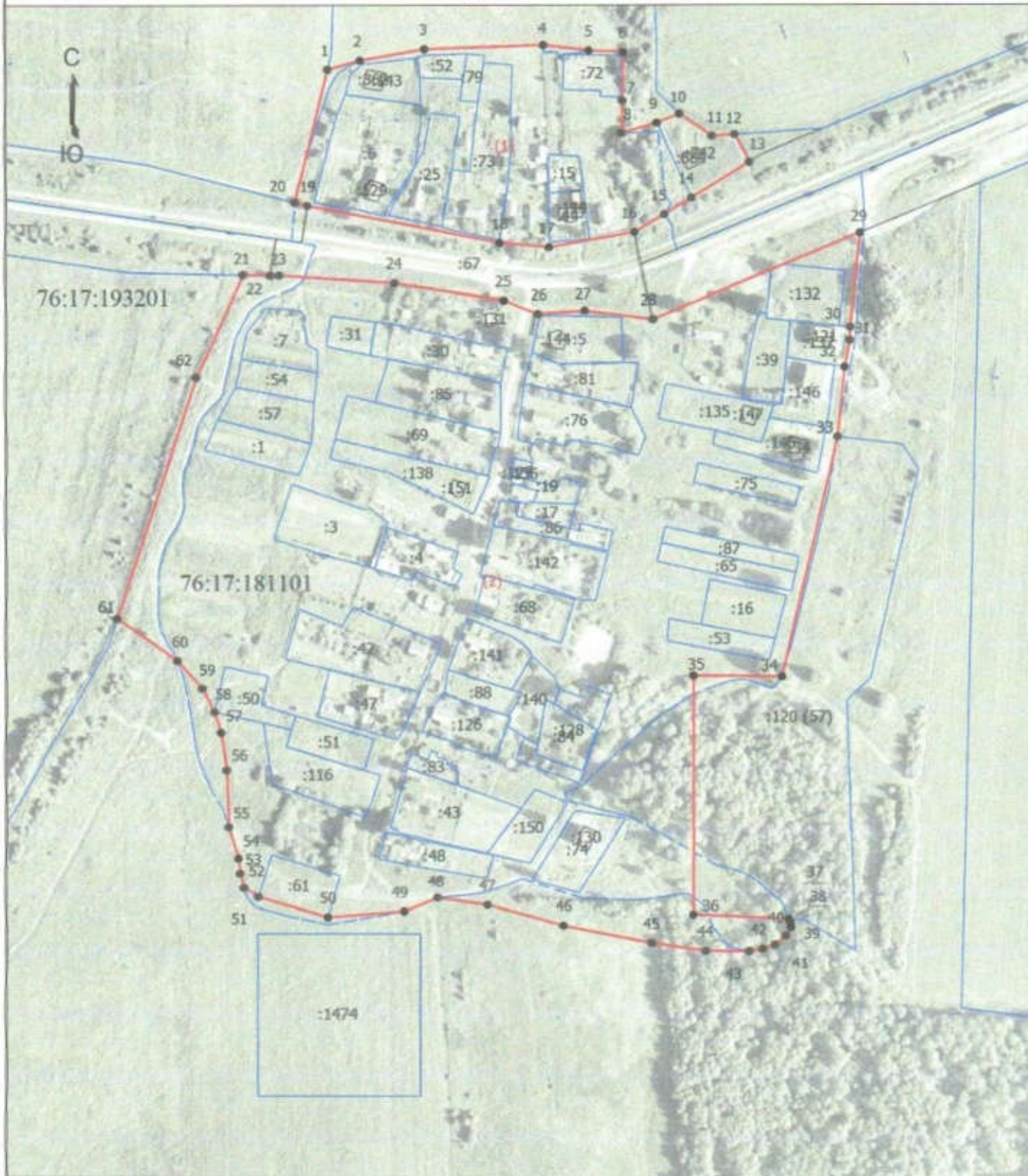

Масштаб 1:3500

Условные обозначения

— - Граница населенного пункта д.Молозино

Подпись \_\_\_\_\_

Дата " 23 " 08 2021 г.

Место для оттиска печати (при наличии) лица, составившего описание местоположения границ объекта



**Текстовое описание местоположения границ населенных пунктов, территориальных зон, особо охраняемых природных территорий, зон с особыми условиями использования территорий**

Прохождение границы		Описание прохождения границы
от точки	до точки	
1	2	3
1	2	по границе поля
2	3	по границе поля
3	4	по границе поля
4	5	по границе поля
5	6	по границе поля
6	7	по границе кустарника
7	8	по границе кустарника
8	9	по границе кустарника
9	10	по границе кустарника
10	11	по границе поля
11	12	по границе поля
12	13	по границе поля
13	14	вдоль автомобильной дороги
14	15	вдоль автомобильной дороги
15	16	вдоль автомобильной дороги
16	17	вдоль автомобильной дороги
17	18	вдоль автомобильной дороги
18	19	вдоль автомобильной дороги
19	20	вдоль автомобильной дороги
20	1	по границе поля
21	22	вдоль автомобильной дороги
22	23	вдоль автомобильной дороги
23	24	вдоль автомобильной дороги
24	25	вдоль автомобильной дороги
25	26	вдоль автомобильной дороги
26	27	вдоль автомобильной дороги
27	28	вдоль автомобильной дороги
28	29	по границе поля
29	30	по границе поля
30	31	по границе поля
31	32	по границе поля
32	33	по границе поля
33	34	по границе поля
34	35	по границе кустарника
35	36	по границе кустарника
36	37	по границе кустарника

**Текстовое описание местоположения границ  
населенных пунктов, территориальных зон, особо охраняемых природных  
территорий, зон с особыми условиями использования территорий**

Прохождение границы		Описание прохождения границы
от точки	до точки	
1	2	3
37	38	по границе кустарника
38	39	по границе кустарника
39	40	по границе кустарника
40	41	по границе кустарника
41	42	по границе кустарника
42	43	по границе кустарника
43	44	по границе кустарника
44	45	по границе поля
45	46	по границе поля
46	47	по границе поля
47	48	по границе поля
48	49	по границе поля
49	50	по границе поля
50	51	по границе поля
51	52	по границе поля
52	53	по границе поля
53	54	по границе поля
54	55	по границе поля
55	56	по границе поля
56	57	по границе поля
57	58	по границе поля
58	59	по границе поля
59	60	по границе поля
60	61	по границе поля
61	62	по границе поля
62	21	по границе поля